

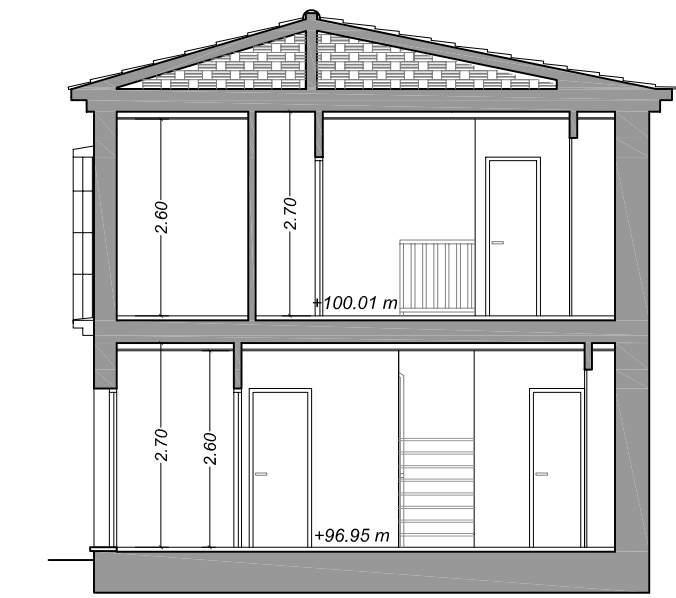

ALZADO TRASERA A CALLE MOLINOS

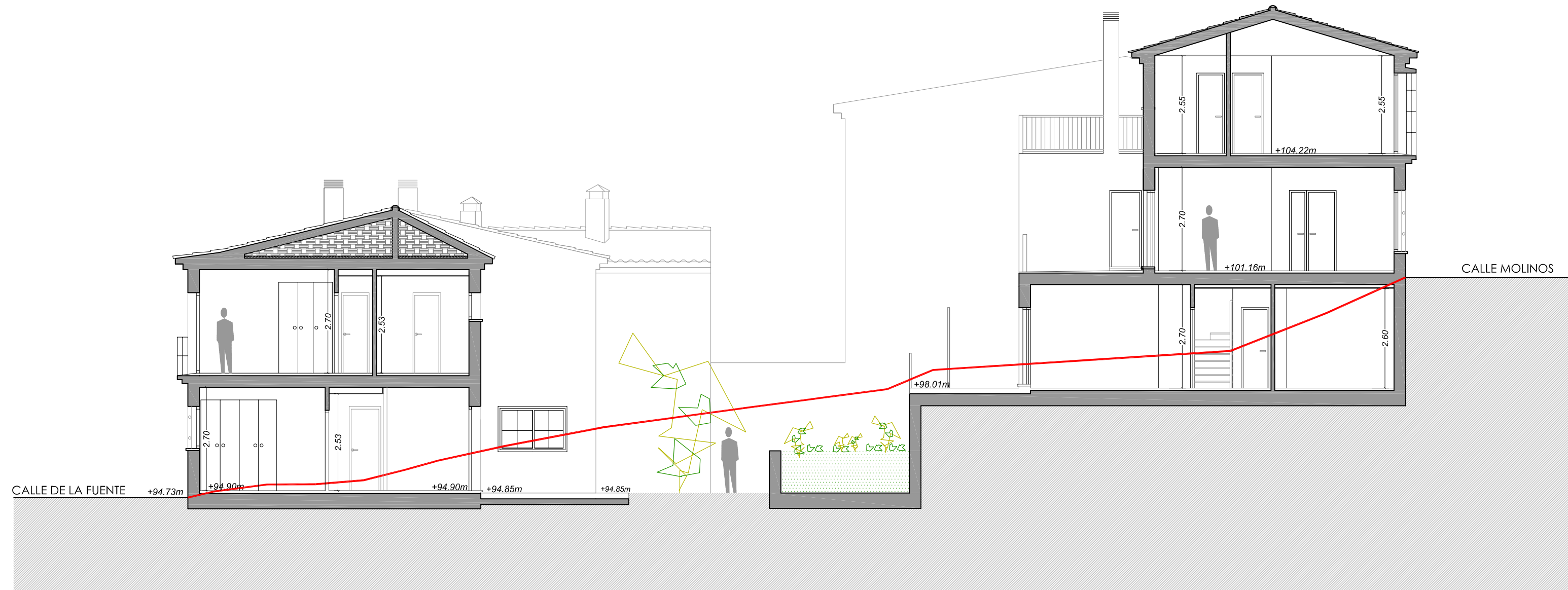

SECCIÓN GG



SECCIÓN HH

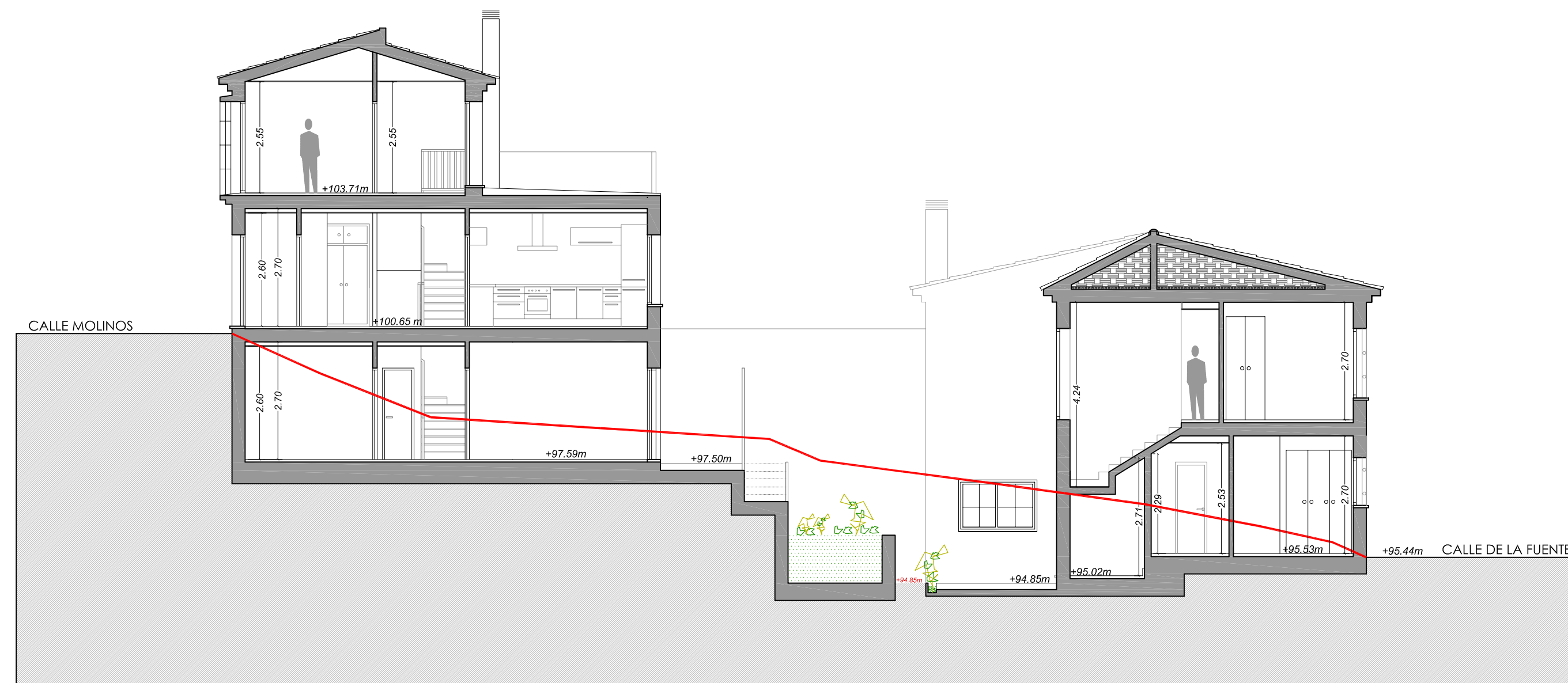

SECCIÓN II



7 VIVIENDAS UNIFAMILIARES ADOSADAS (AHORA SEIS)

C/MOLINOS Nº 8, C/TRASERA DE CALLE MOLINOS Nº 5 Y 7

PROMOTOR: ABADIA DE LA REINA,S.L.

REFORMADO PROYECTO BASICO

HIGUERA DE LA SIERRA, (HUELVA)

PROYECTISTAS:

PEDRO RODRIGUEZ DE PINEDA

C/ VIRGEN DE SETEÑILLA 4, 1º B  
41011 SEVILLA  
TEL: 954 990 701  
FAX: 954 990 806  
email: estudio@pparquitectos.com

SEVILLA, ABRIL DE 2007

EXP: 487-0206  
ARCHIVO: ref.basico.dwg

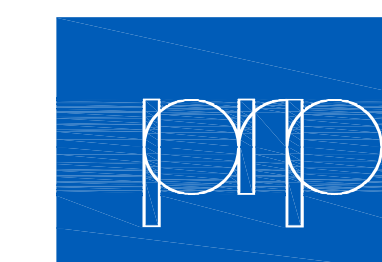

ALZADOS Y SECCIONES 2

ESC 1:100  
PLANO Nº 05